e-Book

Interattiv tal-Gwida għall-Ħarrieġa dwar it-Trawwim ta' Turiżmu b'Livell Baxx ta' Emissjonijiet tal-Karbonju u l-Intraprenditorija Relatata

Iffinanzjat mill-Unjoni Ewropea. Madankollu, il-fehmiet u l-opinjonijiet espressi huma dawk tal-awtur(i) biss u mhux neċessarjament jirriflettu dawk tal-Unjoni Ewropea jew tal-Aġenzija Eżekuttiva Ewropea għall-Edukazzjoni u għall-Kultura (EACEA). La l-Unjoni Ewropea u lanqas l-EACEA ma jistgħu jinżammu responsabbli għalihom.

Co-funded by the European Union

VINCI Low Carbon Tourism

Proġett Nru 2021-1-MT01-KA220-VET-000025011
vinci.eumecb.com

Introduzzjoni

L-e-Book tal-Gwida tal-Ħarrieġa se jipprovdi gwida lill-Ħarrieġa u l-Mentors tal-VET fit-Turiżmu dwar kif jippjanaw, jippreparaw u jwasslu taħriġ lill-istudenti tal-VET fit-Turiżmu u lill-partijiet ikkonċernati tat-Turiżmu, fir-rigward ta' kif irawmu attivitajiet b'livell baxx ta' emissjonijiet tal-karbonju fil-fażijiet differenti tat-turiżmu.

Huwa ddisinjat biex joffri informazzjoni ġenerali dwar:

- Il-ħarrieġa
- Ir-rwol tat-taħriġ tagħhom
- L-użu tagħhom tat-teknoloġiji
- L-għarfien dwar is-sostenibbiltà u t-turiżmu b'livell baxx ta' emissjonijiet tal-karbonju

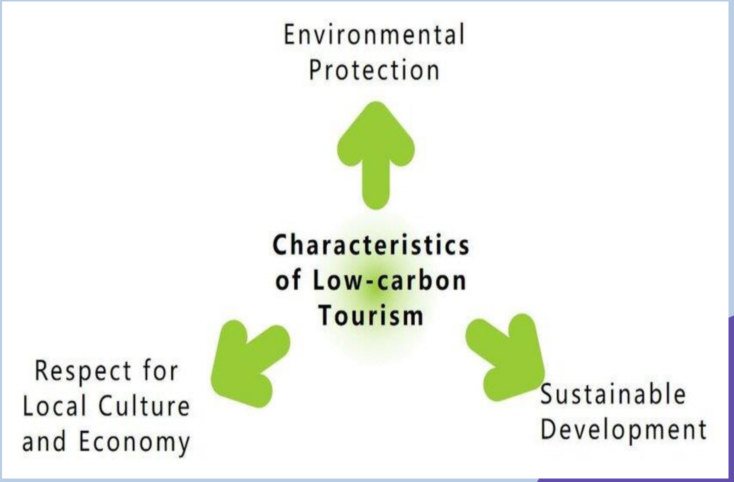

Din il-gwida għalhekk tkopri l-ħtiġijiet tat-taħriġ tagħhom u tgħinhom iħejju materjal u riżorsi tat-taħriġ, jorganizzaw il-preżentazzjoni tagħhom u jippreparaw għall-evalwazzjoni tagħhom.

Il-Gwida sħiħa hija disponibbli bħala PDF hawn

VINCI Low Carbon Tourism

Werrej

Gwida għall-ħarrieġa

+ INFO

Kif jiġi żviluppat kors

+ INFO

Strateġiji ta' tagħlim

+ INFO

Kif tevalwa kors

+ INFO

Eżempji u prattika tajba

+ INFO

Il-Pjan ta' Azzjoni għas-Sostenibbiltà

+ INFO

Diversi għodod u informazzjoni dwar l-SDGs

+ INFO

VINCI Low Carbon Tourism

Gwida għall-Utent għas-SETT TA' GĦODOD

+ INFO

Il-Gwida għall-ħarrieġa

Din it-taqsima tispjega r-rwol u r-responsabbiltajiet ta' ħarrieġ fil-qasam tat-turiżmu b'livell baxx ta' emissjonijiet tal-karbonju:

- X'jinvolvi r-rwol ta' ħarrieġ/faċilitatur/mentor eċċ.
- L-għarfien u l-kompetenzi meħtieġa dwar is-suġġett
- Gwida dwar it-twassil effettiv tal-kors

Hemm ukoll informazzjoni dwar l-istruttura tal-kors u l-kontenut fosthom:

- It-8 moduli jew suġġetti
- L-esperjenzi tar-Realtà Virtwali u r-Realtà Awmentata
- Il-kwiżżijiet
- Is-Sett ta' Għodod tat-Tagħlim Elettroniku (LMS)
- L-ispeċifikazzjonijiet tekniċi minimi għall-hardware u s-software

Ikklikkja hawn għal aktar dettalji fid-dokument PDF tal-Gwida

VINCI Low Carbon Tourism

Kif Jiġi Żviluppat Kors: Is-Suġġett

Modulu 1: Introduzzjoni għat-Turiżmu b'Livell Baxx ta' Emissjonijiet tal-Karbonju

Modulu 2: Politiki li Jrawmu t-Turiżmu b'Livell Baxx ta' Emissjonijiet tal-Karbonju

Modulu 3: Pjanijiet u Inizjattivi Nazzjonali Rilevanti għat-Turiżmu b'Livell Baxx ta' Emissjonijiet tal-Karbonju

Modulu 4: Prinċipji u Għodod li Jrawmu Attivitajiet b'Impronta Baxxa tal-Karbonju

Modulu 5: L-Aqwa Prattiki li Jrawmu Turiżmu b'Livell Baxx ta' Emissjonijiet tal-Karbonju Matul il-Fażi tal-Ippjanar għall-Ivvjaġġar

Modulu 6: L-Aqwa Prattiki li Jrawmu Turiżmu b'Livell Baxx ta' Emissjonijiet tal-Karbonju Matul il-Fażi tal-Ivvjaġġar/tal-Mobbiltà

Modulu 7: L-Aqwa Prattiki li Jrawmu Turiżmu b'Livell Baxx ta' Emissjonijiet tal-Karbonju fil-Fażi tad-Destinazzjoni

Modulu 8: Opportunitajiet Intraprenditorjali għal Inizjattivi ta' Turiżmu b'Livell Baxx ta' Emissjonijiet tal-Karbonju

VINCI Low Carbon Tourism

Ikklikkja hawn għal aktar dettalji fid-dokument PDF tal-Gwida

Modulu 1: Introduzzjoni għat-Turiżmu b'Livell Baxx ta' Emissjonijiet tal-Karbonju

- X'inhu t-turiżmu? Kif żviluppa t-turiżmu u kif inhu kklassifikat. X'impatt għandu t-turiżmu fuq il-Klima u viċe versa. Għalfejn it-Turiżmu b'Livell Baxx ta' Emissjonijiet tal-Karbonju huwa daqshekk importanti. X'inhu l-Patt Ekoloġiku Ewropew?
- Iċċekkjaw dawn l-Istudji tal-Każijiet ta' VINCI: 1, 2, 4, 5, 8, 10, 12, 14, 18, 25, 30 u 31

Modulu 2: Politiki li Jrawmu t-Turiżmu b'Livell Baxx ta' Emissjonijiet tal-Karbonju

- L-oqfsa, il-protokolli u l-ftehimiet tan-NU dwar it-Tibdil fil-Klima
- Il-Politika Klimatika tal-Unjoni Ewropea
- Xejriet Reċenti
- UE newtrali għall-klima sal-2050
- Id-Dikjarazzjoni ta' Glasgow
- Pjan Direzzjonali għal Emissjonijiet Netti Żero għall-Ivvjaġġar u t-Turiżmu (Studju tal-Każ 12 ta' VINCI)
- L-Istrateġija tal-UE għat-Turiżmu Sostenibbli

United Nations
Framework Convention on
Climate Change

VINCI
Low Carbon Tourism

Modulu 3: Pjanijiet u Inizjattivi Nazzjonali Rilevanti għat-Turiżmu b'Livell Baxx ta' Emissjonijiet tal-Karbonju

Pjanijiet u inizjattivi nazzjonali mill-pajjiżi msieħba ta' VINCI: Il-Kroazja, iċ-Ċekja, l-Estonja, il-Greċja, Malta

Modulu 4: Prinċipji u Għodod li Jrawmu Attivitajiet b'Impronta Baxxa tal-Karbonju

- L-Impronta tal-Karbonju, Metodi tal-improntar, kunċetti u għodod (Studji tal-Każijiet 2, 4, 10, 11 u 31 ta' VINCI)
- Standards, metodi u oqfsa internazzjonali
- Il-Protokoll dwar il-Gassijiet Serra
- L-Approċċ ta' Emissjonijiet Żero Netti (Studju tal-Każ 12 ta' VINCI)
- Il-Kalkolu tal-Impronti tal-Karbonju (Studji tal-Każijiet 2, 4, 10, 11 u 29 ta' VINCI)
- Studju tal-Każ: Hotel Villa Dvor

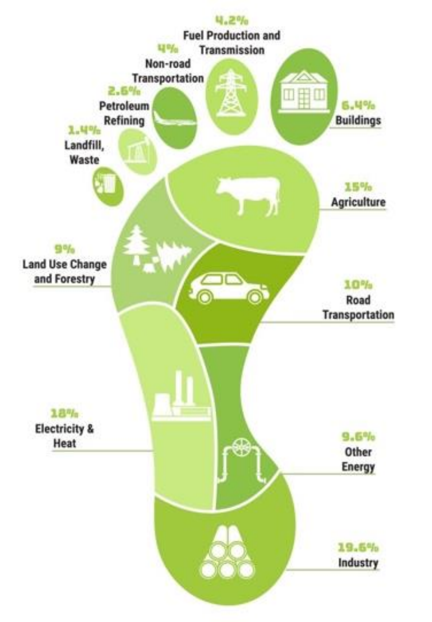

VINCI
Low Carbon Tourism

Modulu 5: L-Aqwa Prattiki li Jrawmu Turiżmu b'Livell Baxx ta' Emissjonijiet tal-Karbonju Matul il-Fażi tal-Ippjanar għall-Ivvjaġġar

Unità 1: Politiki għal Livell Baxx ta' Emissjonijiet tal-Karbonju (LCT) (Studji tal-Każijiet 12, 21 u 27 ta' VINCI).
Unità 2: L-aqwa prattiki li jippreżenta l-ippjanar għall-ivvjaġġar u kif dan jista' jkollu impatt pożittiv fuq l-LCT (Studji tal-Każijiet 1, 3, 7, 14, 17, 18, 20 u 22 ta' VINCI).
Unità 3: Lista ta' pariri lill-vjaġġaturi u l-partijiet ikkonċernati

Modulu 6: L-Aqwa Prattiki li Jrawmu Turiżmu b'Livell Baxx ta' Emissjonijiet tal-Karbonju Matul il-Fażi tal-Ivvjaġġar/tal-Mobbiltà

- Prattiki Mhux Sostenibbli fil-Mobbiltà
- Konsegwenzi (1) sa (5)
- In-NU u t-Turiżmu Sostenibbli
- UE: Sfidi u Prinċipji Rakkomandati biex jiġu indirizzati
- Studji tal-Każijiet 1 – 6 (Studji tal-Każijiet 1, 5, 9, 10, 11, 15, 23, 27 u 28 ta' VINCI)

VINCI
Low Carbon Tourism

Modulu 7: L-Aqwa Prattiki li Jrawmu Turiżmu b'Livell Baxx ta' Emissjonijiet tal-Karbonju fil-Fażi tad-Destinazzjoni

- L-Aqwa Prattika: Il-Grupp Accor, Bucuti & Tara Beach, il-United Airlines, Intrepid, The Travel Corporation, Tulips u Booking.com
- Lista ta' Referenza għad-Dekarbonizzazzjoni għat-Turiżmu (Studji tal-Każijiet 2, 6, 12, 13, 16, 19, 21, 24, 25, 26, 29 u 30 ta' VINCI)

Modulu 8: Opportunitajiet Intraprenditorjali għal Inizjattivi ta' Turiżmu b'Livell Baxx ta' Emissjonijiet tal-Karbonju

- Ħarsa ġenerali lejn l-intraprenditorija tat-turiżmu u l-istrateġiji għat-turiżmu b'livell baxx ta' emissjonijiet tal-karbonju
- (Studji tal-Każijiet 1, 3, 8, 12, 17, 18, 19, 21, 24, 27 u 30 ta' VINCI)
- Opportunitajiet ta' negozju fit-turiżmu b'livell baxx ta' emissjonijiet tal-karbonju (Studji tal-Każijiet 1, 3, 5, 8, 12, 16, 17,18, 19, 20, 21, 24, 28, 30 u 31 ta' VINCI)

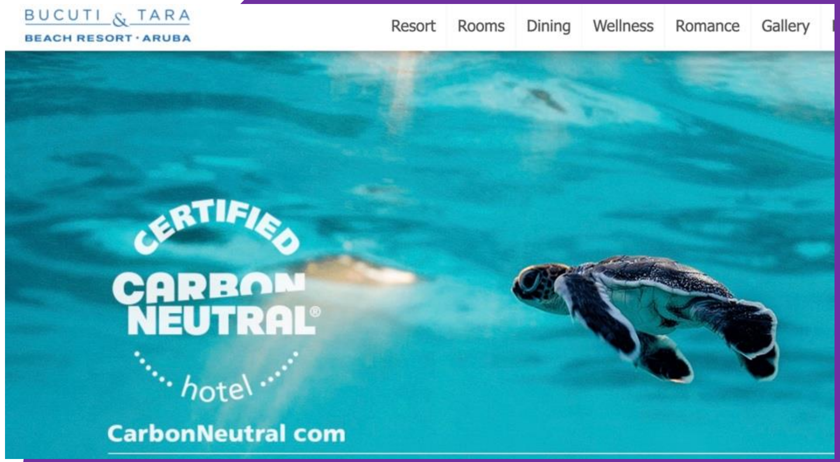

VINCI
Low Carbon Tourism

Modulu 8: Opportunitajiet Intraprenditorjali għal Inizjattivi ta' Turiżmu b'Livell Baxx ta' Emissjonijiet tal-Karbonju (tkomplija)

- Il-Benefiċċji tat-Turiżmu b'Livell Baxx ta' Emissjonijiet tal-Karbonju għall-Intraprendituri (L-istudji tal-każijiet kollha ta' VINCI)
- Il-programmi finanzjarji appoġġati mill-Kummissjoni Ewropea għat-tnaqqis tal-emissjonijiet tal-karbonju
- Is-sorsi ta' finanzjament - Il-Fond għall-Innovazzjoni
- Ir-realtà virtwali u r-realtà awmentata fit-turiżmu
- Applikazzjonijiet tar-Realtà Virtwali u Applikazzjonijiet tar-Realtà Awmentata għall-promozzjoni tal-LCT

VINCI
Low Carbon Tourism

Strateġiji ta' tagħlim

Din it-taqsima tipprovdi rakkomandazzjonijiet dwar il-metodi ta' kif tgħallem u titgħallem biex jitwassal b'mod effettiv il-kors, inklużi lezzjonijiet wiċċ imb wiċċ u tagħlim online. Huma koperti dawn li ġejjin:

- L-għoti ta' lezzjonijiet aktar interattivi, parteċipattivi u motivanti
- Il-preżentazzjoni ta' korsijiet wiċċ imb wiċċ, imħallta u purament online
- Linji gwida dwar l-użu effettiv tal-multimedja diġitali
- L-użu tal-preżentazzjonijiet fil-format SCORM
- Bibliografija magħżula u links għal riżorsi online oħra

Is-Sett ta' Għodod, għodda essenzjali fit-twassil tal-kors, jissemma aktar tard f'din il-preżentazzjoni.

Ikklikkja hawn għal aktar dettalji fid-dokument PDF tal-Gwida

VINCI
Low Carbon Tourism

Strateġiji ta' tagħlim

Linji gwida dwar kif tuża r-riżorsi multimedjali diġitali tajjeb fil-klassi

- Sib kontenut ibbażat fuq il-Liċenzja tal-Creative Commons
- YouTube, Vimeo u TikTok għall-vidjows
- Sib pubblikazzjonijiet online permezz ta' Google Scholar
- Uża l-kwiżżijiet online
- Uża r-Realtà Virtwali u r-Realtà Awmentata
- Uża b'mod għaqli l-Intelliġenza Artifiċjali

VINCI Low Carbon Tourism

Strateġiji ta' tagħlim

Il-format SCORM

Hemm preżentazzjoni għal kull wieħed mit-8 suġġetti tal-kors. Dawn huma disponibbli f'format edukattiv ippakkjat imsejjaħ SCORM (disponibbli fis-Sett ta' Għodod u biex jitniżżlu għall-installazzjoni f'LMS terza)

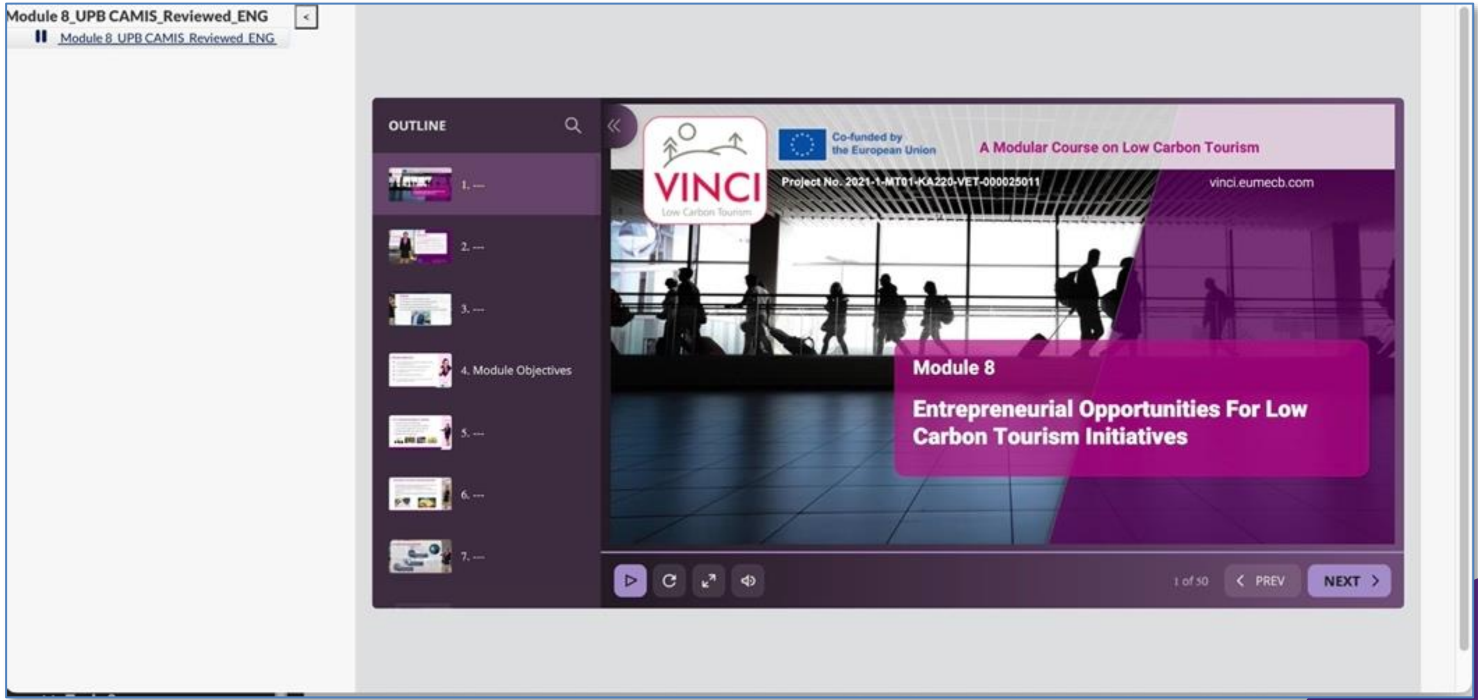

Strateġiji ta’ Tagħlim - Stili ta’ Tagħlim

Wiċċ imb wiċċ, magħruf ukoll bħala tagħlim fil-klassi tradizzjonali, huwa stil ta’ edukazzjoni fejn l-istudenti u l-għalliema jiltaqgħu fiżikament fi spazju fiżiku komuni għat-tagħlim. Dan l-approċċ għat-tagħlim ilu jintuża sekli sħaħ u jista’ jiġi adottat minħabba diversi karatteristiċi effettivi.

VINCI
Low Carbon Tourism

Strateġiji ta' Tagħlim - Stili ta' Tagħlim

It-Tagħlim Umħallat, li spiss jissejjaħ tagħlim ibridu, huwa approċċ ta' tagħlim li jgħaqqad elementi ta' tagħlim tradizzjonali wiċċ imb wiċċ ma' esperjenzi ta' tagħlim online jew diġitali. Dan l-istil ta' tagħlim jimmira li jieħu vantaġġ kemm mill-edukazzjoni wiċċ imb wiċċ kif ukoll mill-edukazzjoni online biex joħloq ambjent ta' tagħlim aktar flessibbli u effettiv.

VINCI
Low Carbon Tourism

Strateġiji ta' Tagħlim - Stili ta' Tagħlim

100% online (b'tutur), Format ta' tagħlim 100% online ma' tutur jinvolvi approċċ edukattiv fejn l-aspetti kollha tal-esperjenza tat-tagħlim, inklużi t-tagħlim, l-assenjamenti, l-evalwazzjonijiet, u l-interazzjonijiet ma' tutur, jitwettqu permezz ta' pjattaformi diġitali u mingħajr ebda komponent fiżiku wiċċ imb wiċċ. Dan il-mudell normalment huwa assoċjat ma' korsijiet online u programmi ta' edukazzjoni mill-bogħod.

VINCI
Low Carbon Tourism

Strateġiji ta' Tagħlim - Stili ta' Tagħlim

100% online (fejn l-istudent imexxi lilu nnifsu jew bit-tagħlim bejn il-pari), dan jirreferi għal approċċ edukattiv fejn l-aspetti kollha tal-esperjenza tat-tagħlim iseħħu f'ambjent diġitali, mingħajr l-involviment dirett ta' għalliem jew tutur formali. Minflok, min qed jitgħallem jieħu r-responsabbiltà primarja għat-tagħlim tiegħu stess, jew b'mod indipendenti (immexxi minnu nnifsu) jew permezz ta' kollaborazzjoni mal-bqija tal-grupp.

VINCI
Low Carbon Tourism

Strateġiji ta' tagħlim

Irrekordja u aqsam il-lezzjonijiet tiegħek sabiex ikunu jistgħu jerġgħu jintużaw bħala riżorsa tal-ippjanar u bħala ispirazzjoni għal għalliema oħra.

Uża l-multimedja diġitali b'mod effettiv biex tagħmel il-lezzjonijiet aktar interessanti u interattivi. Hu vantaġġ mill-vidjow, l-awdjo, il-VR, l-AR u l-AI

Uża l-lezzjonijiet wiċċ imb wiċċ u/jew it-tagħlim elettroniku kif meħtieġ. Uża s-Sett ta' Għodod bħala l-qalba tal-kors

VINCI
Low Carbon Tourism

Kif Tevalwa Kors

L-evalwazzjoni tar-riżultati tat-tagħlim tal-adulti hija parti kruċjali minn kwalunkwe programm ta' taħriġ. Fil-każ tal-Proġett ta' VINCI, il-ħarrieġa jridu jiżguraw li l-eżiti tat-tagħlim jintlaħqu. L-evalwazzjonijiet ikejlu dan, kemm jekk ikunu formattivi kif ukoll sommattivi. Il-kors jipprevedi ż-żewġ modi, għalkemm hija ppreferuta l-evalwazzjoni formattiva. Għandhom jiġu segwiti dawn l-4 prinċipji:

i. Enfasizza l-importanza tal-evalwazzjoni kontinwa matul il-kors biex jitkejlu l-fehim u l-progress tal-parteċipanti

Ikklikkja hawn għal aktar dettalji fid-dokument PDF tal-Gwida

VINCI
Low Carbon Tourism

Kif Tevalwa Kors

ii. Ipprovdi gwida dwar metodi ta' evalwazzjoni differenti, inklużi evalwazzjonijiet kemm formattivi kif ukoll sommattivi.

iii. Ħeġġeġ lill-ħarrieġa jużaw varjetà ta' għodod ta' evalwazzjoni, bħal kwiżżijiet, assenjamenti bil-miktub, preżentazzjonijiet, jew eżerċizzji prattiċi.

iv. Issuġġerixxi l-inkorporazzjoni tal-awtovalutazzjoni u ta' attivitajiet ta' riflessjoni biex il-parteċipanti jiġu mħeġġa jkejlu t-tagħlim u l-progress tagħhom stess, fost benefiċċji oħra.

VINCI
Low Carbon Tourism

Kif Tevalwa Kors

Suġġerimenti għal Metodi ta' Evalwazzjoni Formattivi u Sommattivi.

L-evalwazzjonijiet formattivi huma mfassla biex jipprovdu feedback kontinwu kemm lill-għalliema kif ukoll lill-istudenti matul il-proċess tat-tagħlim, eż. kwiżżijiet u testijiet qosra, evalwazzjonijiet bejn il-pari u awtovalutazzjonijiet, diskussjonijiet fi gruppi u mind maps.

VINCI
Low Carbon Tourism

Kif Tevalwa Kors

L-evalwazzjonijiet sommattivi huma mfassla biex jevalwaw it-tagħlim u l-fehim tal-istudenti fi tmiem kors jew perjodu ta' tagħlim sinifikanti, eż. eżamijiet finali, karti ta' tmiem it-terminu, studji ta' każijiet, rapporti bil-miktub, proġetti fi grupp u evalwazzjonijiet online.

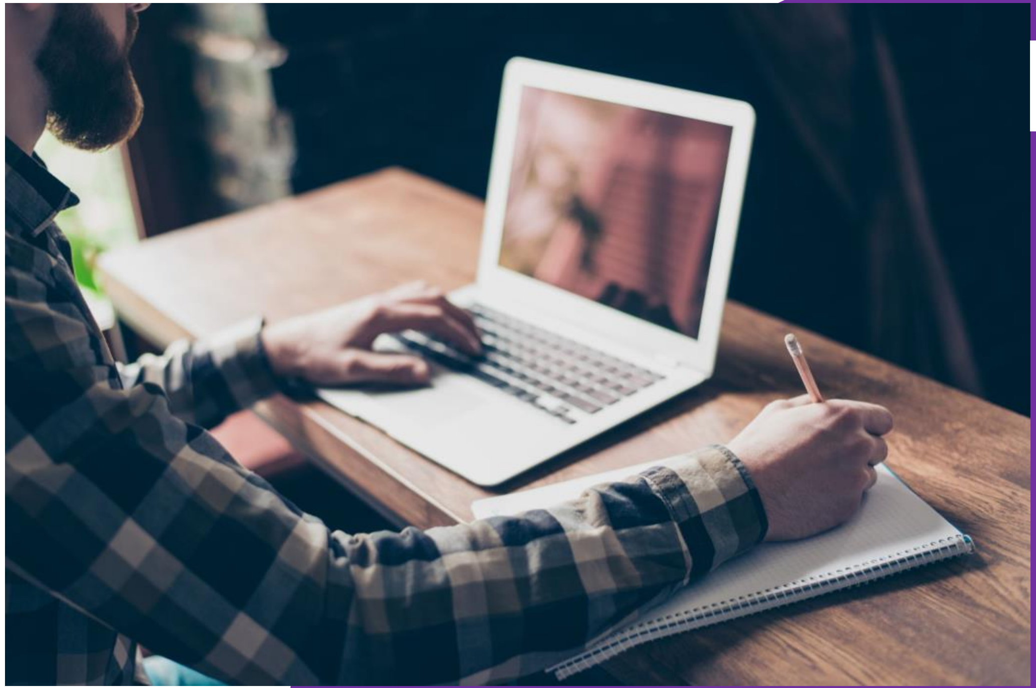

VINCI
Low Carbon Tourism

Kif Tevalwa Kors

L-għoti ta' feedback effettiv u l-evalwazzjoni tal-prestazzjoni tal-parteċipanti huma kruċjali għat-trawwim tat-tagħlim, it-tkabbir, u t-titjib f'ambjenti edukattivi. Tkellem dwar id-dgħufijiet u uża l-metodu "sandwich".

Eżempji u prattika tajba

L-islides li ġejjin se jipprovdu links għal eżempji u prattiki tajbin rigward l-aspetti kollha tat-Turiżmu b'Livell Baxx ta' Emissjonijiet tal-Karbonju

Modulu 1: Introduzzjoni għat-Turiżmu b'Livell Baxx ta' Emissjonijiet tal-Karbonju

- Definizzjonijiet u eżempji ta' Turiżmu b'Livell Baxx ta' Emissjonijiet tal-Karbonju, l-"Impronta tal-Karbonju" u s-sostenibbiltà.
- It-tnaqqis tal-impatt tat-turiżmu fuq it-tibdil fil-klima jinsab fl-Istudji tal-Każijiet ta' VINCI li ġejjin: 1, 2, 4, 5, 8, 10, 12, 14, 18, 25, 30 u 31 u l-eżempji mogħtija f'din il-link.

Ikklikkja hawn għal aktar dettalji fid-dokument PDF tal-Gwida

VINCI
Low Carbon Tourism

Eżempji u prattika tajba

Modulu 2: Politiki li Jrawmu t-Turiżmu b'Livell Baxx ta' Emissjonijiet tal-Karbonju

- Deskrizzjoni tal-aktar politiki importanti
- L-istorja u l-evidenza bl-għan li jiġi kkontrollat it-tisħin globali
- Il-pajjiżi tal-UE huma firmatarji għal dawn il-politiki

Modulu 3: Pjanijiet u Inizjattivi Nazzjonali Rilevanti għat-Turiżmu b'Livell Baxx ta' Emissjonijiet tal-Karbonju

- Spjegazzjoni tal-pjanijiet u l-inizjattivi nazzjonali rilevanti għat-turiżmu b'livell baxx ta' emissjonijiet tal-karbonju tal-ħames pajjiżi msieħba ta' VINCI biex jintwera x'qed jagħmlu l-pajjiżi individwali biex irawmu t-Turiżmu b'Livell Baxx ta' Emissjonijiet tal-Karbonju, jikkontrollaw l-emissjonijiet tas-CO_2 u jissodisfaw l-obbligi tagħhom skont il-leġiżlazzjoni tal-UE.

VINCI Low Carbon Tourism

Eżempji u prattika tajba

Modulu 4: Prinċipji u Għodod li Jrawmu Attivitajiet b'Impronta Baxxa tal-Karbonju

- Spjegazzjoni tal-impronta tal-karbonju u l-modi kif tiġi kkalkulata hija essenzjali

- Ikklikkja hawn għal ġabra tal-metodi, l-għodod u l-proċess li jistgħu jintużaw fil-kalkolu tal-impronta tal-karbonju u l-introduzzjoni ta' forom ta' turiżmu b'livell baxx ta' emissjonijiet tal-karbonju.

Modulu 5: L-Aqwa Prattiki li Jrawmu Turiżmu b'Livell Baxx ta' Emissjonijiet tal-Karbonju Matul il-Fażi tal-Ippjanar għall-Ivvjaġġar

- L-aqwa prattika hija l-aktar azzjoni effiċjenti u effettiva biex jiġu żviluppati forom ta' turiżmu matul il-fażi tal-ippjanar tal-ivvjaġġar.

- Ikklikkja hawn għal varjetà tal-aqwa prattiki.

VINCI
Low Carbon Tourism

Eżempji u prattika tajba

Modulu 7: L-Aqwa Prattiki li Jrawmu Turiżmu b'Livell Baxx ta' Emissjonijiet tal-Karbonju fil-Fażi tad-Destinazzjoni

- L-aqwa prattika hija l-aktar azzjoni effiċjenti u effettiva biex jiġu żviluppati forom ta' Turiżmu b'Livell Baxx ta' Emissjonijiet tal-Karbonju matul il-fażi tad-destinazzjoni.

- Ikklikkja hawn għal varjetà tal-aqwa prattiki matul din il-fażi

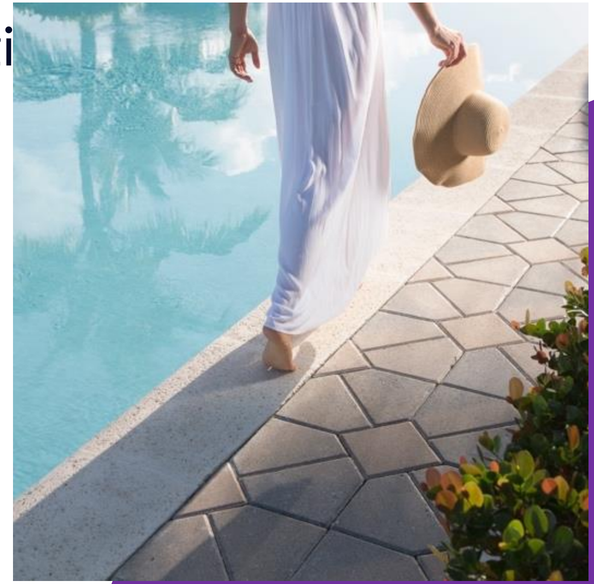

Modulu 8: Opportunitajiet Intraprenditorjali għal Turiżmu b'Livell Baxx ta' Emissjonijiet tal-Karbonju

- Opportunitajiet intraprenditorjali huma kundizzjonijiet favorevoli li joħolqu l-ħtieġa għal prodott jew servizz jew negozju. F'dan il-każ, huwa t-turiżmu b'livell baxx ta' emissjonijiet tal-karbonju, u l-opportunitajiet li jiġu f'diversi forom.

- Ikklikkja hawn biex taċċessa għadd tal-aqwa prattiki u studji tal-każijiet f'dan il-qasam

VINCI
Low Carbon Tourism

Pjan ta’ azzjoni għas-sostenibbiltà għat-turiżmu b’livell baxx ta’ emissjonijiet tal-karbonju

Oħloq il-pjan ta’ azzjoni għas-sostenibbiltà tiegħek stess.

Bħala edukatur, huwa kruċjali li tkun kapaċi toħloq pjan ta’ azzjoni għas-sostenibbiltà biex tippromwovi attivitajiet tat-turiżmu b’livell baxx ta’ emissjonijiet tal-karbonju, speċjalment jekk inti attiv fl-oqsma tal-intraprenditorija, is-sostenibbiltà u t-turiżmu.

Imma x’inhu pjan ta’ azzjoni għas-sostenibbiltà li jippromwovi t-turiżmu b’livell baxx ta’ emissjonijiet tal-karbonju u jinforma lill-adulti dwaru?

VINCI Low Carbon Tourism

Ikklikkja hawn għal aktar dettalji fid-dokument PDF tal-Gwida

Pjan ta' azzjoni għas-sostenibbiltà għat-turiżmu b'livell baxx ta' emissjonijiet tal-karbonju

Dan huwa strateġija komprensiva mfassla biex timminimizza l-impatt ambjentali tal-attivitajiet tat-turiżmu filwaqt li fl-istess ħin iżżid il-benefiċċji ekonomiċi u soċjali għall-komunitajiet lokali.

Il-pjan irid jinkludi għanijiet, miri, u inizjattivi speċifiċi biex jitnaqqsu l-emissjonijiet tal-karbonju relatati mat-turiżmu, jiġu integrati oqsma bħat-trasport, l-akkomodazzjonijiet, il-ġestjoni tal-iskart u l-konsum tal-enerġija.

VINCI
Low Carbon Tourism

Pjan ta' azzjoni għas-sostenibbiltà għat-turiżmu b'livell baxx ta' emissjonijiet tal-karbonju

Il-pjan għandu jippromwovi u jenfasizza l-prattiki sostenibbli, l-edukazzjoni u l-kollaborazzjoni fost il-partijiet ikkonċernati biex tinħoloq industrija tat-turiżmu aktar ambjentalment responsabbli u reżiljenti.

Il-pjan ta’ azzjoni għas-sostenibbiltà

Għalhekk, pjan ta’ azzjoni għas-sostenibbiltà għat-turiżmu b’livell baxx ta’ emissjonijiet tal-karbonju għandu…

- jippromwovi l-prattiki ta’ turiżmu b’livell baxx ta’ emissjonijiet tal-karbonju bħala essenzjali għat-tnaqqis tal-impatt ambjentali tal-industrija tal-ivvjaġġar,

- jipprepara lill-ħarrieġa tal-adulti fl-edukazzjoni u l-ispirazzjoni ta’ vjaġġaturi futuri,

- f’ambjent edukattiv, jiddeskrivi kif wieħed jista’ jgħallem l-attivitajiet ta’ turiżmu b’livell baxx ta’ emissjonijiet tal-karbonju lill-adulti sabiex jiżviluppaw il-pjanijiet ta’ azzjoni tagħhom stess u jkunu jistgħu jimmonitorjaw il-progress tagħhom.

Il-pjan ta' azzjoni għas-sostenibbiltà

Hemm ċerti passi li tista' tieħu bħala edukatur biex tfassal pjan ta' azzjoni għas-sostenibbiltà għas-settur tat-turiżmu. Dur il-proċess u evalwa kif tista' tuża l-passi fil-klassi mal-istudenti tiegħek. Dawn se jgħinuk tgħallem lill-adulti u lill-SMEs tat-turiżmu kif ifasslu attivitajiet ta' turiżmu b'livell baxx ta' emissjonijiet tal-karbonju.

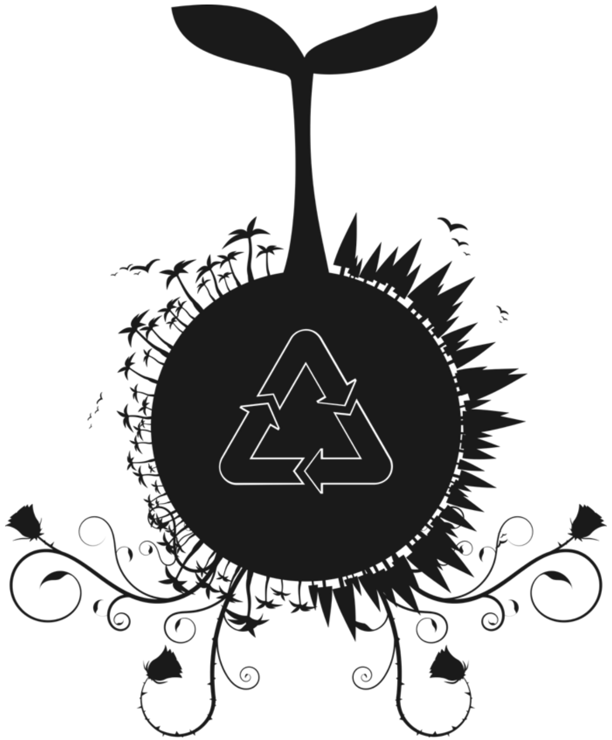

VINCI
Low Carbon Tourism

Il-pjan ta' azzjoni għas-sostenibbiltà

Billi tifhem l-importanza li toħloq pjan ta' azzjoni strutturat tajjeb, inti bħala ħarrieġ se tikkontribwixxi għat-tnaqqis tal-impatt ambjentali tal-industrija tal-ivvjaġġar. Il-pjan imfassal għas-sostenibbiltà se jgħinek tippjana u tfasslu skont il-kuntest u l-għanijiet speċifiċi tiegħek, biex b'hekk jiġi allinjat mal-prinċipji tat-turiżmu sostenibbli b'livell baxx ta' emissjonijiet tal-karbonju.

VINCI Low Carbon Tourism

Passi speċifiċi tal-pjan ta’ azzjoni għas-sostenibbiltà għat-turiżmu b’livell baxx ta’ emissjonijiet tal-karbonju

Dan il-pjan ta’ azzjoni għas-sostenibbiltà jiddeskrivi l-passi suġġeriti biex jiġu promossi u implimentati prattiki ta’ turiżmu b’livell baxx ta’ emissjonijiet tal-karbonju f’destinazzjoni, negozju jew komunità. Dawn huma:

Pass 1: Stabbilixxi l-impenn u l-għarfien / il-fehim ta’ dak li tixtieq tagħmel bħala prattika sostenibbli
Pass 2: Ivvaluta l-impronta tal-karbonju preżenti
Pass 3: Iffissa l-għanijiet u l-miri tiegħek, għamel riċerka u esplora l-għażliet possibbli li għandek
Pass 4: Iddisinja u żviluppa l-istrateġija tat-turiżmu b’livell baxx ta’ emissjonijiet tal-karbonju tiegħek stess.
Żgura li tipprijoritizza l-azzjonijiet u l-għanijiet.

EXAMPLE

VINCI
Low Carbon Tourism

Passi speċifiċi tal-pjan ta' azzjoni għas-sostenibbiltà għat-turiżmu b'livell baxx ta' emissjonijiet tal-karbonju

Ibda implimenta:
Pass 5: Involvi lill-partijiet ikkonċernati, lill-partijiet interessati u lill-grupp fil-mira tiegħek fid-disinn tal-attività
Pass 6: Ippromwovi t-trasport sostenibbli – inkludi l-mobbiltà sostenibbli
Pass 7: Ippromwovi l-ospitalità u l-akkomodazzjoni ekoloġiċi
Pass 8: Involvi lill-komunità lokali fl-istrateġija u l-azzjonijiet tiegħek

VINCI
Low Carbon Tourism

Passi speċifiċi tal-pjan ta’ azzjoni għas-sostenibbiltà għat-turiżmu b’livell baxx ta’ emissjonijiet tal-karbonju

Ibda evalwa u ppromwovi:
Pass 9: Żid KPIs, miżuri, indikaturi, u strateġija ta’ monitoraġġ
Pass 10: Evalwa, iddisinja mill-ġdid, aġġorna u evalwa mill-ġdid
Pass 11: Strateġija ta’ promozzjoni u kummerċjalizzazzjoni, għodod u azzjonijiet

VINCI
Low Carbon Tourism

Il-pjan ta' azzjoni għas-sostenibbiltà

Kull wieħed mill-passi t'hawn fuq se jgħin jipprepara lill-komunitajiet u lin-nies biex jagħtu kontribut pożittiv lill-komunitajiet u lill-industrija tat-turiżmu.

Barra minn hekk, huma evidenti wkoll il-benefiċċji għall-esperjenza tat-turiżmu peress li jittejbu l-kwalità ġenerali u s-sostenibbiltà u jiġi promoss l-involviment tal-komunità.

VINCI
Low Carbon Tourism

Il-pjan ta’ azzjoni għas-sostenibbiltà – Il-ħiliet tal-ħarrieġ

Bħala ħarrieġ, se jkollok bżonn sett ta’ ħiliet partikolari biex tippromwovi dawn it-tipi ta' pjanijiet ta’ azzjoni fil-klassi tiegħek. Il-ħiliet u l-kompetenzi ta’ hawn taħt huma indikattivi:

- Għarfien ġenerali dwar is-sostenibbiltà,
- Ħiliet ta’ komunikazzjoni tajbin,
- Ħiliet ta’ analiżi tad-data,
- Valutazzjonijiet ambjentali ġenerali,
- Ħiliet ġenerali tal-ippjanar strateġiku,
- Fehim tal-ħtieġa li jiġu ffurmati timijiet ta’ ħidma multidixxiplinari
    - It-trasport,
    - Il-kostruzzjoni, l-ekotikkettar/iċ-ċertifikazzjoni,
    - L-immaniġġjar tar-riżorsi,
    - L-involviment tal-komunità,
- Il-marketing u l-promozzjoni, inkluż l-ippjanar tal-kampanji

Għodod u mudelli

Wara li jkun ħejja l-pjan ta' azzjoni għas-sostenibbiltà, il-ħarrieġ tal-adulti jista' juża diversi għodod u mudelli li jagħmluha possibbli li jiġi mmonitorjat u mkejjel l-impatt tal-pjan.

Barra minn hekk, bl-użu ta' għodod ta' evalwazzjoni, il-ħarrieġ u l-utenti jistgħu jimmonitorjaw il-progress u l-effettività tal-pjanijiet tagħhom.

L-għodod u l-mudelli li għandhom jintużaw jistgħu jvarjaw. Kompli aqra għal aktar informazzjoni.

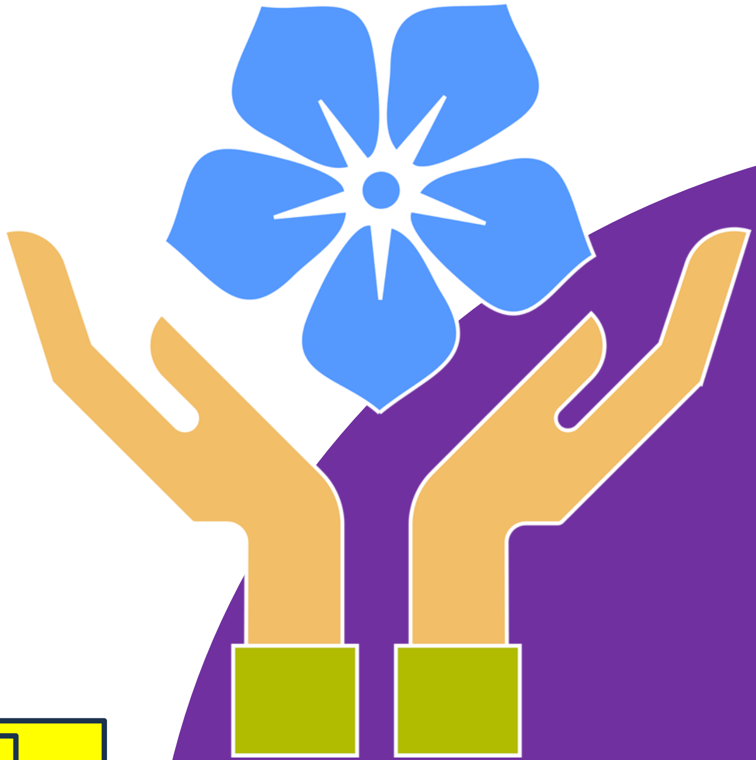

VINCI
Low Carbon Tourism

Ikklikkja hawn għal aktar dettalji fid-dokument PDF tal-Gwida

Diversi għodod u oqfsa li jistgħu jintużaw

Diversi għaqdiet, kunsilli li jistgħu jipprovdu aktar tagħrif u jgħinuk.

Diversi għodod tar-rapportar jew tal-evalwazzjoni tas-sostenibbiltà, oqfsa li tista' tuża bħala gwida.

Jew software speċifiku bħal kalkolaturi tal-impronta tal-karbonju, jew għodod għall-immaniġġjar tas-sostenibbiltà.

VINCI
Low Carbon Tourism

Għodod u għajnuna offruti minn bosta għaqdiet

Il-Kunsill Globali għat-Turiżmu Sostenibbli (GSTC): Skopri aktar hawn: www.gstcouncil.org

Is-Sistema Ewropea ta' Indikaturi tat-Turiżmu għal Destinazzjonijiet Sostenibbli (ETIS): Skopri aktar hawn: ETIS

L-Iskema tan-Negozju Green Tourism (GTBS): Skopri aktar hawn.

Naturalment hemm aktar organizzazzjonijiet li qegħdin jippromwovu tturiżmu sostenibbli, kemm fil-livell internazzjonali kif ukoll f'dak nazzjonali. Ipprova skopri x'inhu disponibbli f'pajjiżek.

VINCI Low Carbon Tourism

Għodod, oqfsa u software

L-Indiċi tas-Sostenibbiltà tad-Destinazzjonijiet Globali (GDS): Skopri aktar hawn.

L-iscorecards tas-sostenibbiltà: mudelli mfassla minn qabel li jippermettulek iżżomm kont tal-isforzi tas-sostenibbiltà tiegħek, inklużi l-indikaturi u l-azzjonijiet. Fittex biex issib dawk li jistgħu jkunu adattati għall-ħtiġijiet tiegħek stess.

Sib proġetti ffinanzjati mill-Ewropa li jaħdmu ma' inizjattivi tas-sostenibbiltà u t-turiżmu b'livell baxx ta' emissjonijiet tal-karbonju u investiga l-għodod, ir-riżorsi edukattivi u l-metodoloġiji li ħolqu.

Eżempju wieħed huwa l-proġett VITAL; skopri aktar hawn.

VINCI
Low Carbon Tourism

Għodod, oqfsa u software

Fost id-diversi **oqfsa tas-sostenibbiltà** li jistgħu jkunu ta’ għajnuna hemm dawn li ġejjin:

1. L-istandards tad-divulgazzjoni tas-sostenibbiltà tal-IFRS.
2. L-istandards tal-GRI.
3. L-istandards tal-SASB.
4. Il-Qafas tas-CDSB.
5. Il-Qafas tas-CDP.
6. Il-Qafas tat-TCFD.
7. Il-Qafas tal-SBTI.
8. L-Impatt Globali tan-Nazzjonijiet Uniti.

Dur kull wieħed minnhom u agħżel dak l-aktar adattat għalik.

VINCI
Low Carbon Tourism

Għodod oħra għat-turiżmu b'livell baxx ta' emissjonijiet tal-karbonju

Għodod oħra li tista' tuża huma:

Awditi ambjentali: dawn jiggwidawk biex tfassal awditi jew valutazzjonijiet ambjentali biex tanalizza l-effettività tal-prattiki sostenibbli, u teżamina l-konsum tar-riżorsi u l-impatt fuq l-ekosistemi.

It-tfassil ta' parametri referenzjarji u l-indikaturi tal-prestazzjoni ewlenin (KPIs): L-użu tal-KPIs se jgħin fl-evalwazzjoni b'suċċess tal-prattiki sostenibbli tiegħek.

Naturalment, jeżistu ħafna oħrajn li jistgħu jintużaw għall-promozzjoni u l-evalwazzjoni b'suċċess tal-attivitajiet tat-turiżmu b'livell baxx ta' emissjonijiet tal-karbonju. Innaviga d-dokument supplimentari (PDF fuq il-website) għal aktar tagħrif.

VINCI
Low Carbon Tourism

SDGs - turiżmu b'livell baxx ta' emissjonijiet tal-karbonju u sostenibbiltà

L-irbit tal-Għanijiet ta' Żvilupp Sostenibbli (SDGs) ma' pjan ta' azzjoni għas-sostenibbiltà għal turiżmu b'livell baxx ta' emissjonijiet tal-karbonju se joffri qafas biex jinftiehmu l-kuntest globali usa' u l-perspettiva edukattiva ta' azzjonijiet bħal dawn. Dan huwa kif l-SDGs speċifiċi jirrelataw mal-pjan ta' azzjoni għas-sostenibbiltà:

1. Daqshekk faqar (SDG1): Billi jippromwovi t-turiżmu b'livell baxx ta' emissjonijiet tal-karbonju, il-pjan jista' joħloq opportunitajiet ta' impjieg u jistimula t-tkabbir ekonomiku, li jista' jikkontribwixxi għat-tnaqqis tal-faqar.

2. Ġuħ żero (SDG2): L-enfasi fuq l-agrikoltura sostenibbli u l-provenjenza tal-ikel lokali fit-turiżmu b'livell baxx ta' emissjonijiet tal-karbonju jistgħu jgħinu biex inaqqsu l-ġuħ.

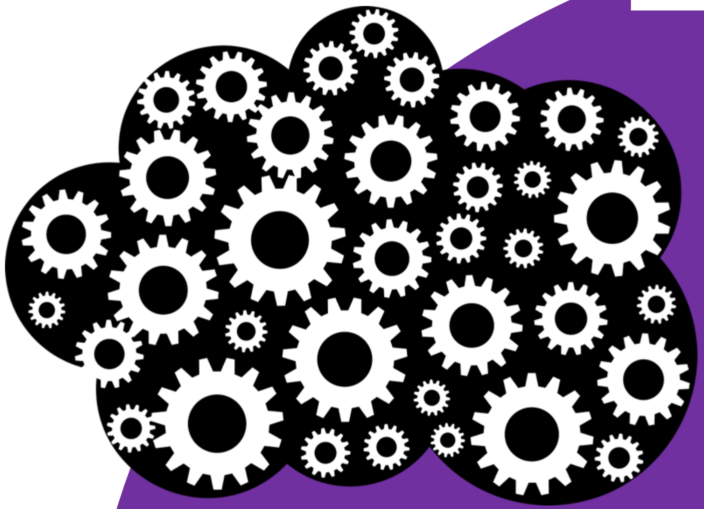

Ikklikkja hawn għal aktar dettalji fid-dokument PDF tal-Gwida

SDGs - turiżmu b'livell baxx ta' emissjonijiet tal-karbonju u sostenibbiltà

4. Edukazzjoni ta' kwalità (SDG4): L-edukazzjoni hija komponent fundamentali ta' dan il-pjan ta' azzjoni. Il-ħarrieġa jistgħu jrawmu l-għarfien u t-tagħrif dwar it-turiżmu b'livell baxx ta' emissjonijiet tal-karbonju fost il-partijiet ikkonċernati, filwaqt li jippromwovu prattiki sostenibbli fl-industrija.

7. Enerġija affordabbli u nadifa (SDG7): L-inkoraġġiment tal-użu ta' sorsi ta' enerġija rinnovabbli u teknoloġiji effiċjenti fl-użu tal-enerġija f'turiżmu b'livell baxx ta' emissjonijiet tal-karbonju huwa allinjat mal-SDG7.

8. Xogħol deċenti u tkabbir ekonomiku (SDG8): Il-promozzjoni tat-turiżmu b'livell baxx ta' emissjonijiet tal-karbonju toħloq opportunitajiet ta' impjieg, tistimula t-tkabbir ekonomiku, u tappoġġa lin-negozji ż-żgħar fil-komunitajiet lokali.

VINCI
Low Carbon Tourism

SDGs - turiżmu b'livell baxx ta' emissjonijiet tal-karbonju u sostenibbiltà

9. L-industrija, l-innovazzjoni u l-infrastruttura (SDG9): L-iżvilupp ta' prattiki sostenibbli tat-turiżmu spiss jirrikjedi innovazzjoni fl-infrastruttura u t-trasport. Il-ħarrieġa jistgħu jedukaw lill-partijiet ikkonċernati dwar is-soluzzjonijiet innovattivi u l-iżvilupp infrastrutturali sostenibbli.

11. Bliet u komunitajiet sostenibbli (SDG11): It-turiżmu b'livell baxx ta' emissjonijiet tal-karbonju jrawwem l-iżvilupp sostenibbli fiż-żoni urbani. Il-ħarrieġa jistgħu jenfasizzaw kif il-prattiki tat-turiżmu sostenibbli jikkontribwixxu għall-iżvilupp ta' bliet u komunitajiet reżiljenti u ekoloġiċi.

13. L-azzjoni klimatika (SDG13): Il-pjan ta' azzjoni kollu kemm hu jiffoka fuq l-azzjoni klimatika. Il-parteċipanti fit-taħriġ jistgħu jifhmu l-kontribut dirett tal-pjan għall-mitigazzjoni tat-tibdil fil-klima u l-appoġġ li jagħti għall-SDG13.

VINCI
Low Carbon Tourism

SDGs – edukazzjoni u sostenibbiltà

Minn perspettiva edukattiva, l-irbit tal-pjan ta' azzjoni mal-SDGs jenfasizza s-sinifikat globali tal-azzjonijiet lokali fit-turiżmu b'livell baxx ta' emissjonijiet tal-karbonju. Dan jipprovdi fehim komprensiv ta' kif l-isforzi lokali tas-sostenibbiltà jikkontribwixxu għal għanijiet globali usa', filwaqt li jħeġġeġ lill-parteċipanti jaraw lilhom infushom bħala parti minn sistema akbar u interkonnessa li għandha l-potenzjal li toħloq impatt pożittiv fuq diversi livelli.

Għalhekk, ladarba l-SDGs jintgħażlu u jiġu promossi u konnessi fi ħdan l-organizzazzjoni u l-attivitajiet speċifiċi tagħha, il-pass loġiku li jmiss ikun li jiġu evalwati u segwiti l-progress u l-effettività.

VINCI Low Carbon Tourism

Tracker tal-SDGs

Bħala ħarrieġ, tista' tuża t-Tracker tal-SDGs li se jippermettilek issegwi u timmonitorja l-progress lejn il-kisba tal-Għanijiet ta' Żvilupp Sostenibbli tan-Nazzjonijiet Uniti. Dan jipprovdi qafas għall-kejl tal-prestazzjoni tas-sostenibbiltà f'diversi setturi. Tista' ssib aktar informazzjoni hawn.

Huwa importanti ħafna li t-tagħrif dwar l-għanijiet ta' żvilupp sostenibbli jiġi integrat fi kwalunkwe tip ta' tfassil u preżentazzjoni ta' taħriġ tal-adulti peress li dan jifforma konnessjoni bażika mas-sostenibbiltà u s-settur tat-turiżmu.

VINCI
Low Carbon Tourism

Pjan għas-sostenibbiltà - Għodod - SDGs: Konklużjoni

Biex nagħlqu, l-għoti tal-għarfien u l-ħiliet lill-ħarrieġa tal-adulti biex joħolqu u jgħallmu pjan ta' azzjoni għas-sostenibbiltà għal turiżmu b'livell baxx ta' emissjonijiet tal-karbonju huwa kruċjali għal diversi raġunijiet.

1. Dan jagħti s-setgħa lilll-ħarrieġa biex jindirizza l-kwistjoni globali importanti tat-tibdil fil-klima, filwaqt li jrawwem prattiki tat-turiżmu ambjentalment responsabbli.
2. Iwassal biex il-ħarrieġa tal-adulti jsiru edukaturi effettivi li jistgħu jispiraw lil ġenerazzjoni ġdida ta' professjonisti tat-turiżmu biex jagħmlu għażliet sostenibbli, li jikkontribwixxu għal futur aktar ambjentali u ekonomikament sostenibbli.
3. Dan l-għarfien jiżgura li l-ħarrieġa tal-adulti jkunu ppreparati tajjeb biex jiggwidaw il-komunitajiet tagħhom lejn industrija tat-turiżmu aktar sostenibbli u reżiljenti, b'mod allinjat mal-għanijiet globali tas-sostenibbiltà, b'mod partikolari l-Għanijiet ta' Żvilupp Sostenibbli (SDGs), u li jipproteġu l-pjaneta għall-ġenerazzjonijiet futuri.

VINCI Low Carbon Tourism

Gwida għall-Utent għas-SETT TA' GĦODOD

Il-kors huwa aċċessibbli fuq Sistema tal-Immaniġġjar tat-Tagħlim (LMS) li tista' tintuża f'tagħlim wiċċ imb wiċċ, imħallat u 100% online. Huwa aċċessibbli mill-ikona tas-SETT TA' GĦODOD fuq il-[paġna tal-proġett ta' VINCI](#).

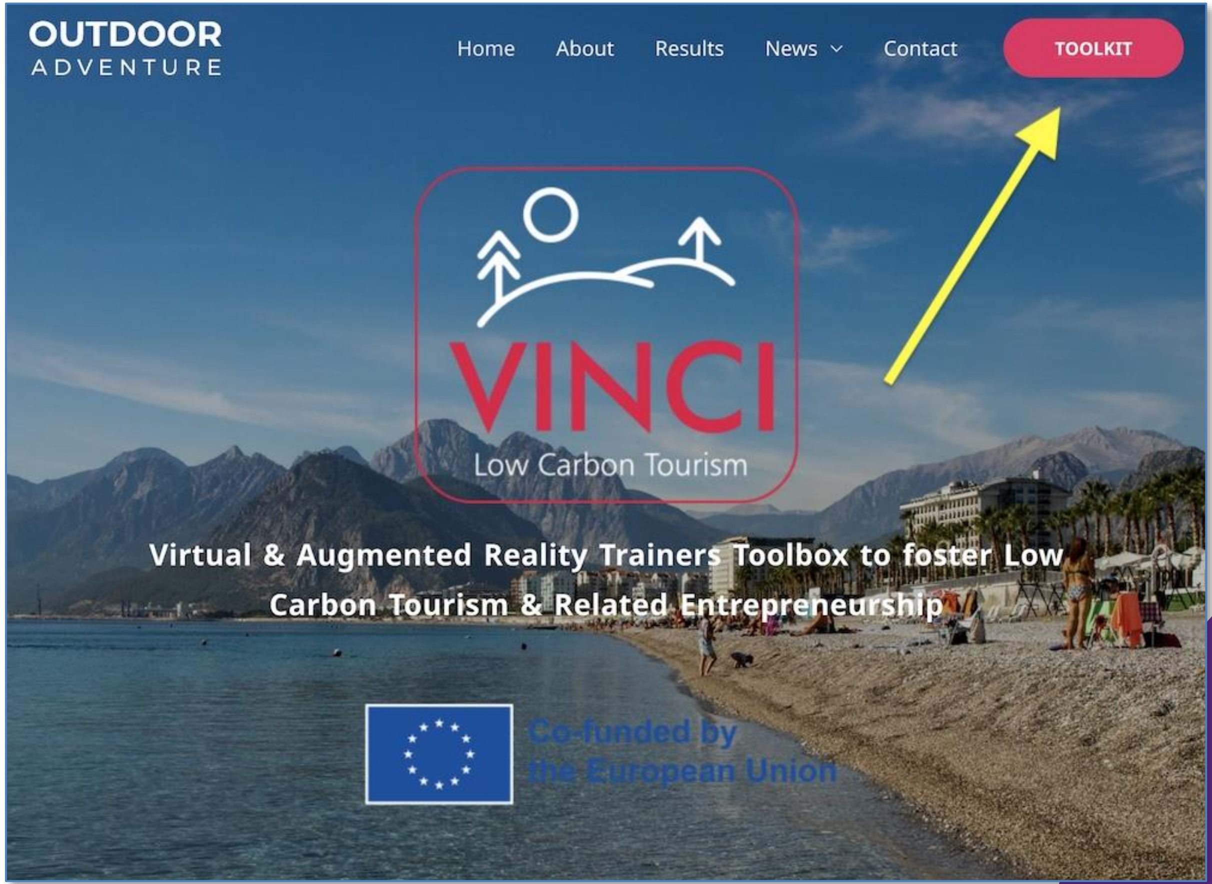

Gwida għall-Utent għas-SETT TA' GĦODOD

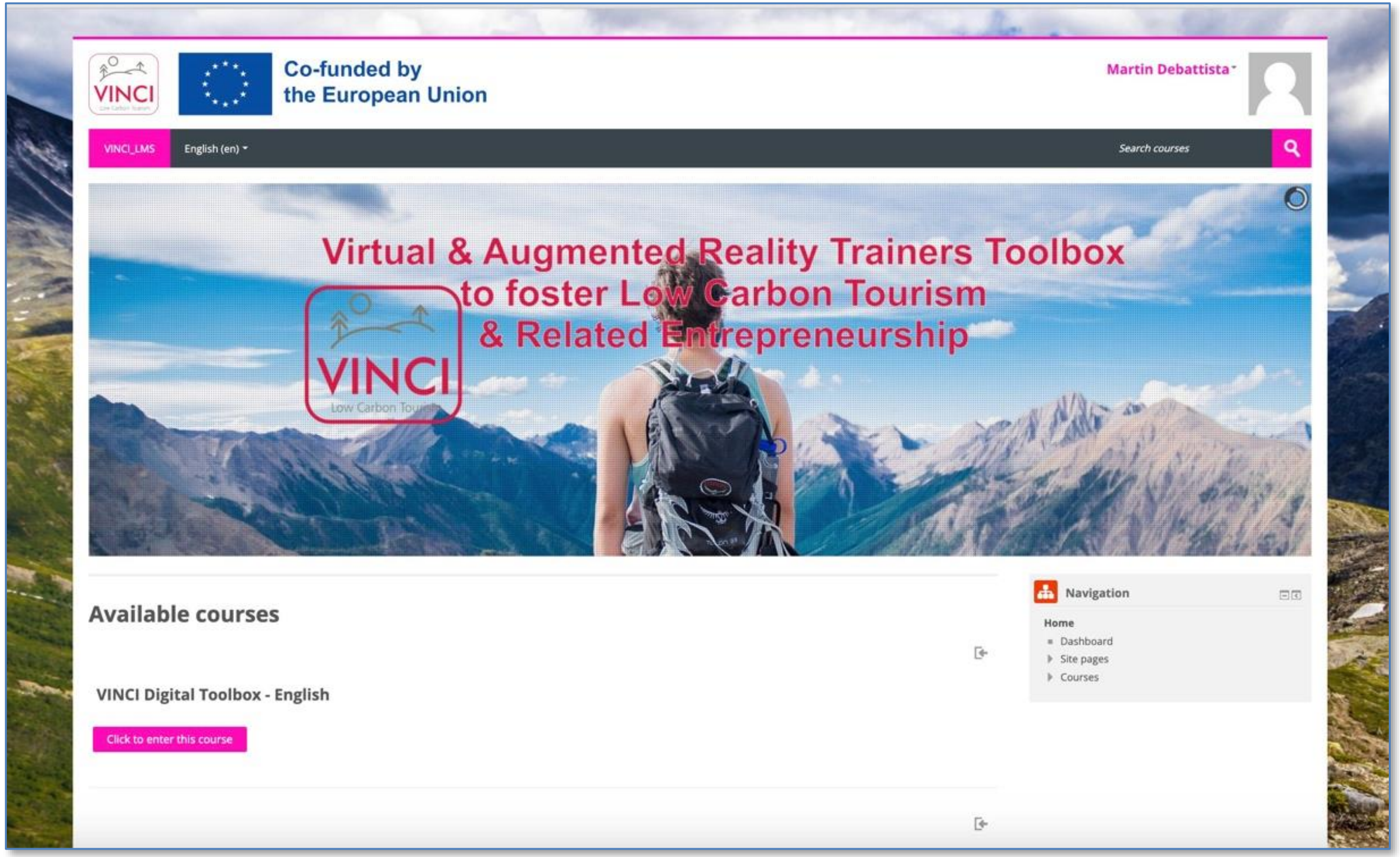

Il-paġna ewlenija tal-LMS

Gwida għall-Utent għas-SETT TA' GĦODOD

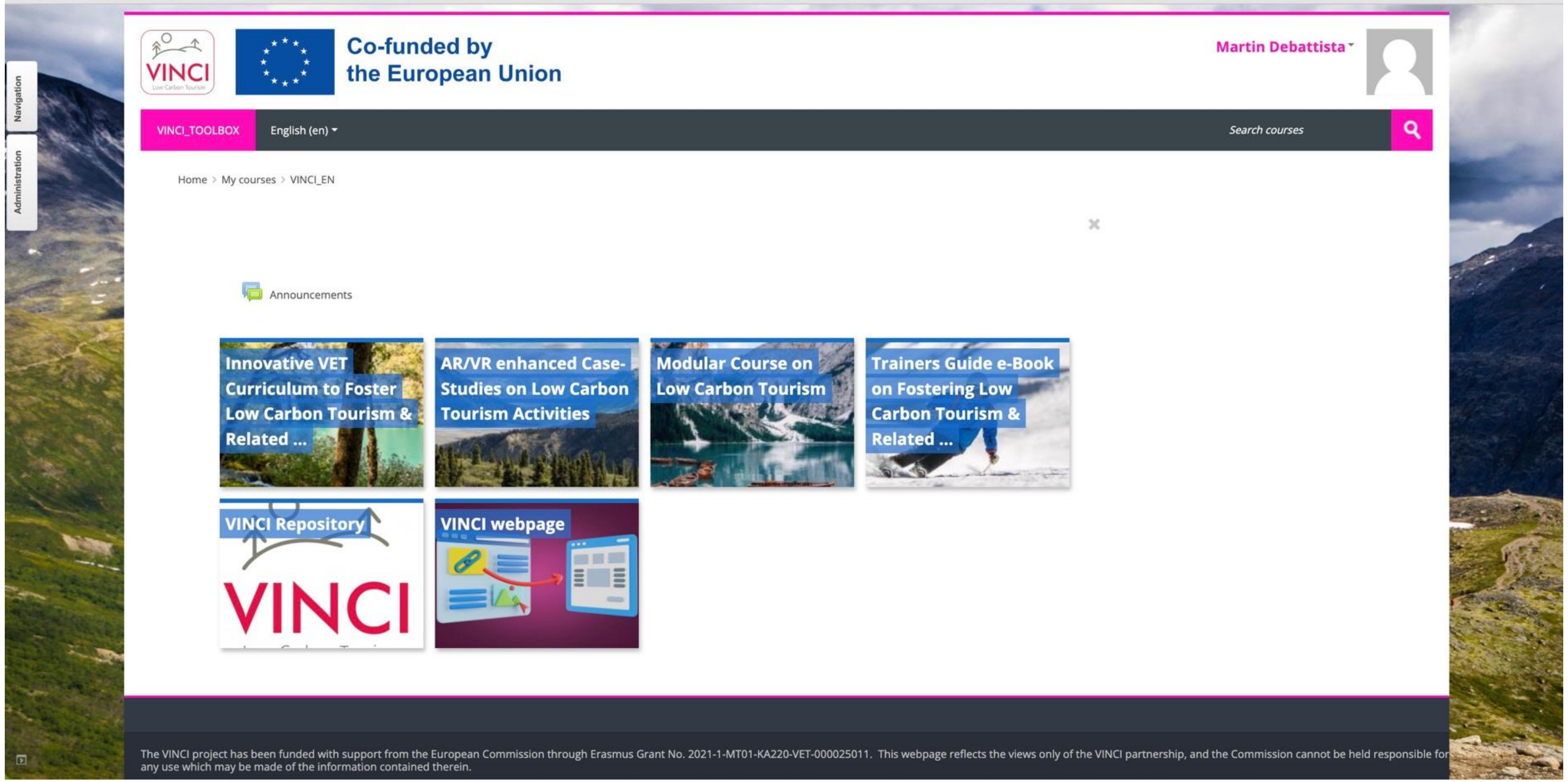

Ir-riżorsi ewlenin tal-kors

Ibqa' f'kuntatt

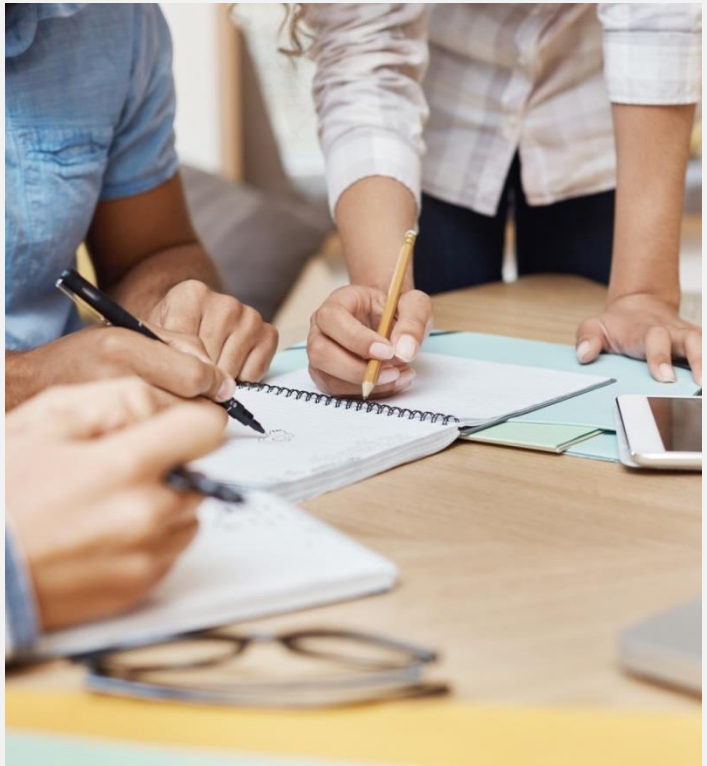

https://vinci.eumecb.com/

https://www.facebook.com/vincilowcarbontourism/